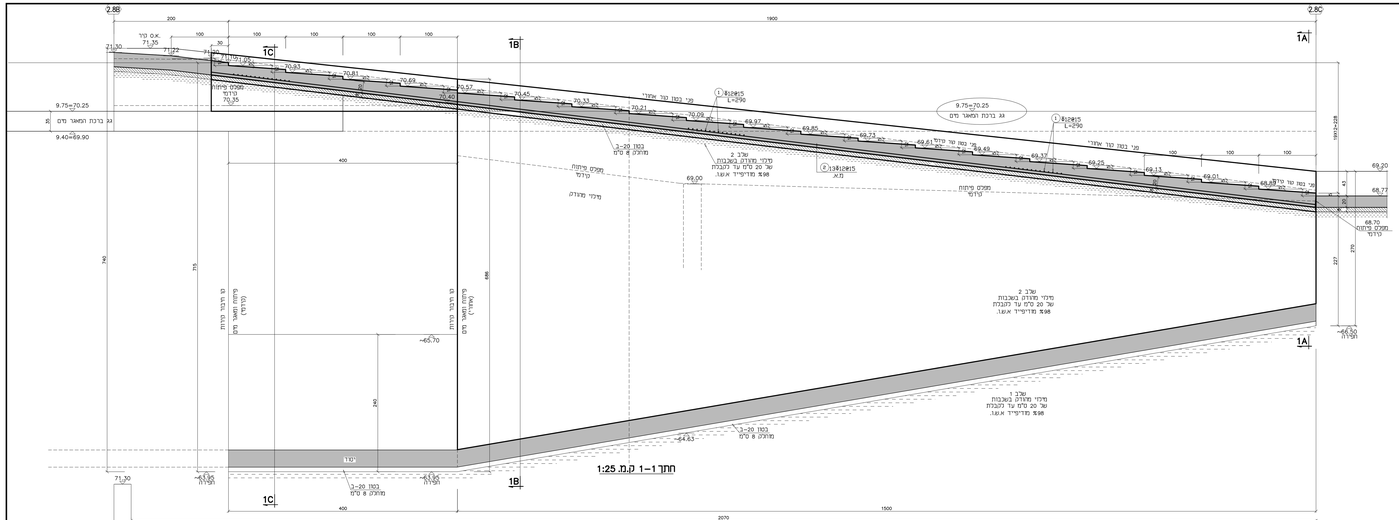

חתך 1–1 ק.מ. 1:25

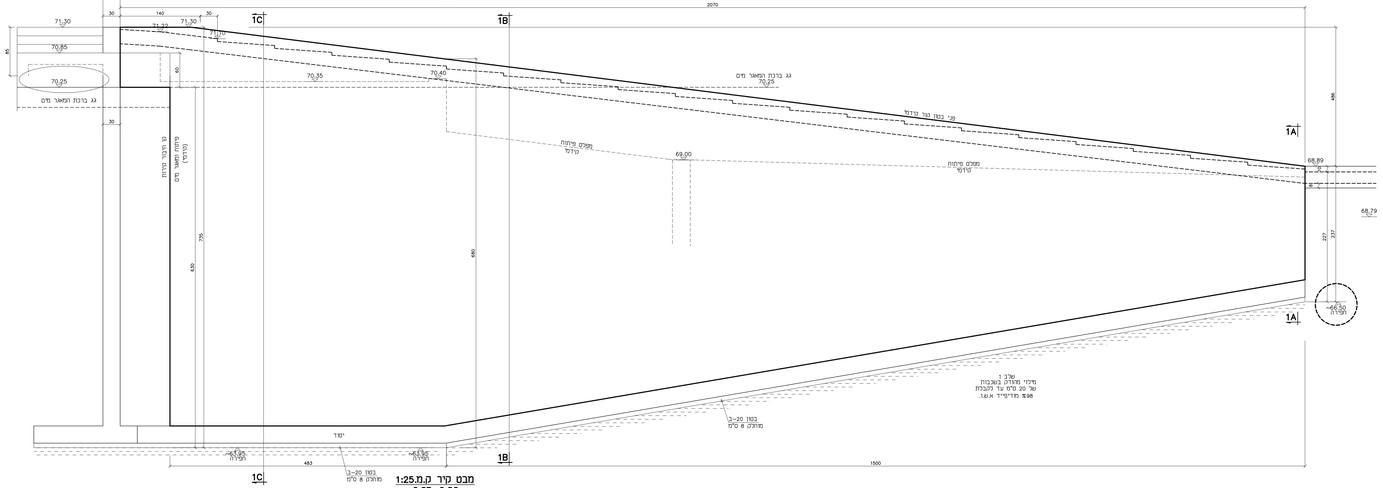

מבט קיר ק.מ. 1:25
2.8B–2.8C

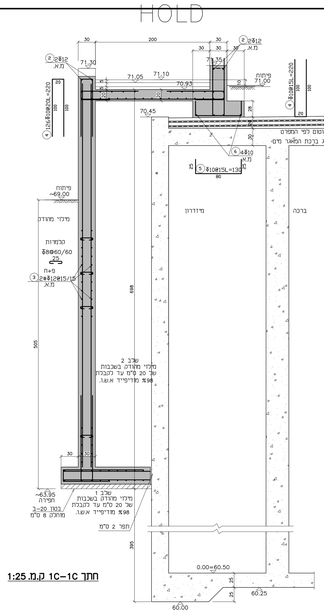

חתך 1C–1C ק.מ. 1:25

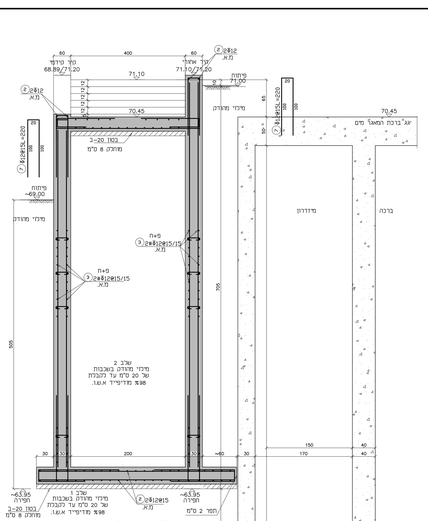

חתך 1B–1B ק.מ. 1:25

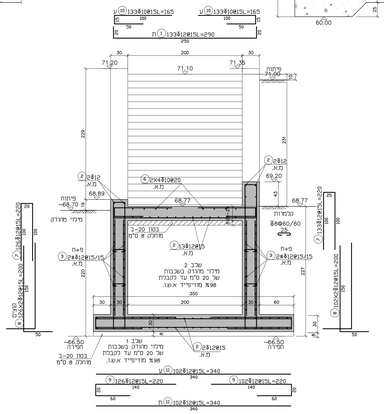

חתך 1A–1A ק.מ. 1:25

הערות:

1. מוא הבטון ייהיה כדלקמן:
   1.1. בטון ב–20 בעובי 8 ס"מ מתחתה כשמשטר בטון ופלטת יסוד.
   1.2. בטון ב–40 בקירות, בפלטות יסוד ומסמרי בטון.
2. מוא הברזל B–500w.
3. חובה להמציד את המתכנן הקונסטרוקטיבי לצורפיקוח עליון.
4. יש לבצע את העבודה העפר ואת כל העבודות הבינוים בזאהר בתוכ. של יועץ קרקע והבינוים.
5. יש לעבוד בתאום מלא עם הבניית הפיתוח של מתכנן הפיתוח.
6. כל המידות וכל המידות באתר יבוצעו ע"י מודד מוסמך ומבוטח.

ברזל הזיון המתואר בתוכניות אלה הוא מסוג B–500w (ברזל רתיך) ומימנו ע"פ התקנים החדשים

מס'	תאריך	תאור שינוי	חתימה