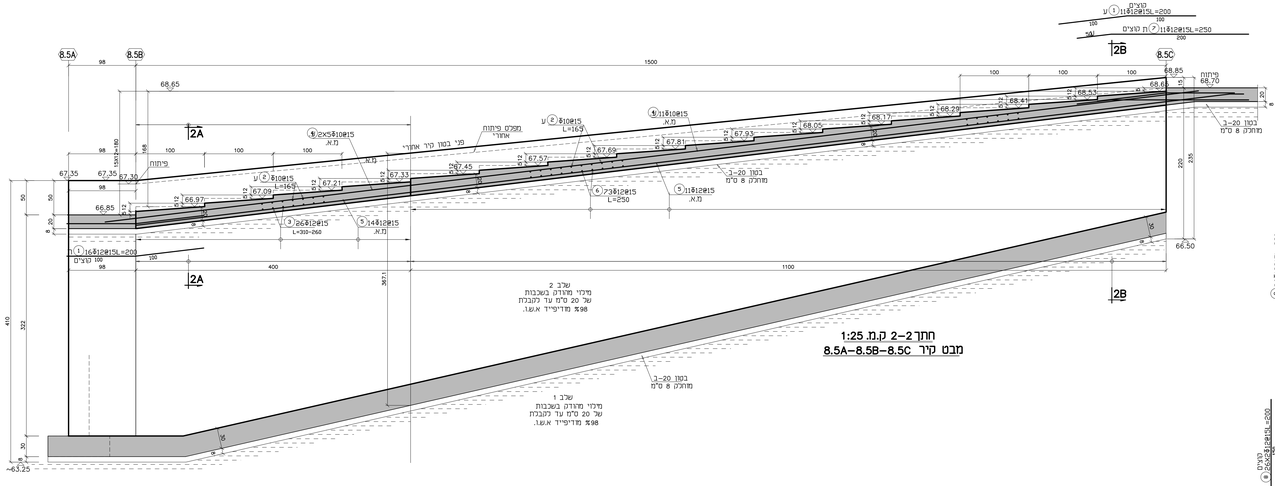

חתך 2–2 ק.מ. 1:25
מבט קיר 8.5A–8.5B–8.5C

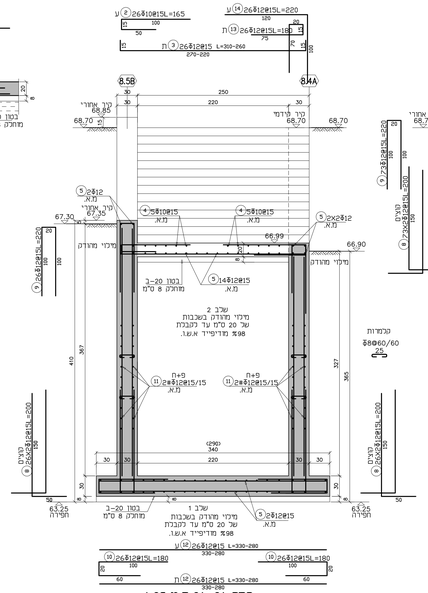

חתך 2A–2A 1:25

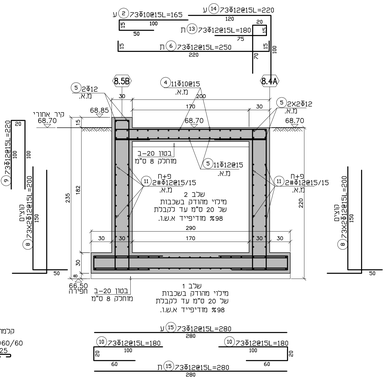

חתך 2B–2B ק.מ. 1:25

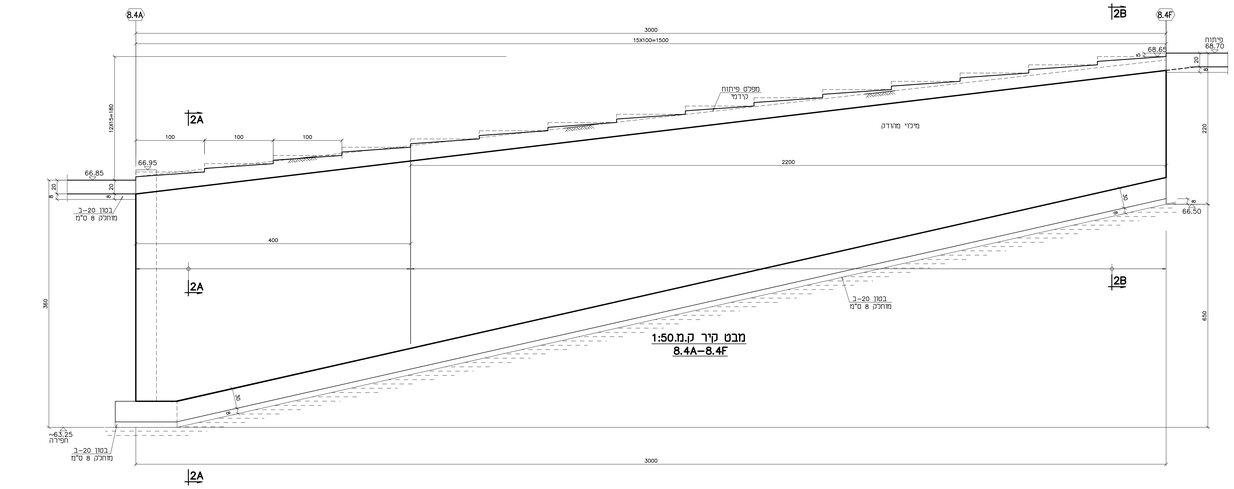

מבט קיר ק.מ.1:50
8.4A–8.4F

הערות:

1. סוג הבטון יהיה כדלקמן:
   1.1. בטון ב–20 בעובי 8 ס"מתחת למשטח בטון ופכטות יסוד.
   1.2. בטון ב–40 בקירות, בפכטות יסוד ומשטח בטון.
2. סוג הברזל פ–500w.
3. חובה לחזק את המתכנן הגיאוטכני לצורפיטות עליון.
4. יש לבצע את העבודה תעוד זאת כך העבודות הביסוס באישור בכתב של יועץ קרקע והביסוס.
5. יש לעבוד בתאום מלא עם תכניות הפיתוח של מתכנן הפיתוח.
6. כל המידות וכל המדידות באתר יבוצעו ע"י מדד מוסמך ומנוסה.

ברזל הזיון המתואר בתוכניות אלה
הוא מסוג פ–500w (ברזל רתיך)
וסימנו ע"פ התקנים החדשים Φ_w