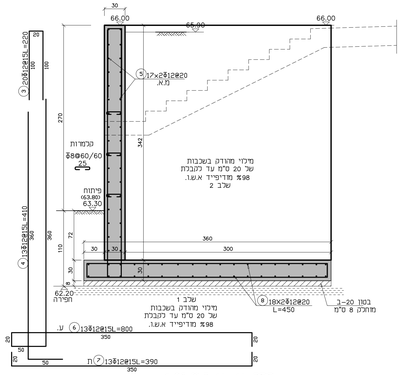

חתך *4–4* ק.נ. 1:25

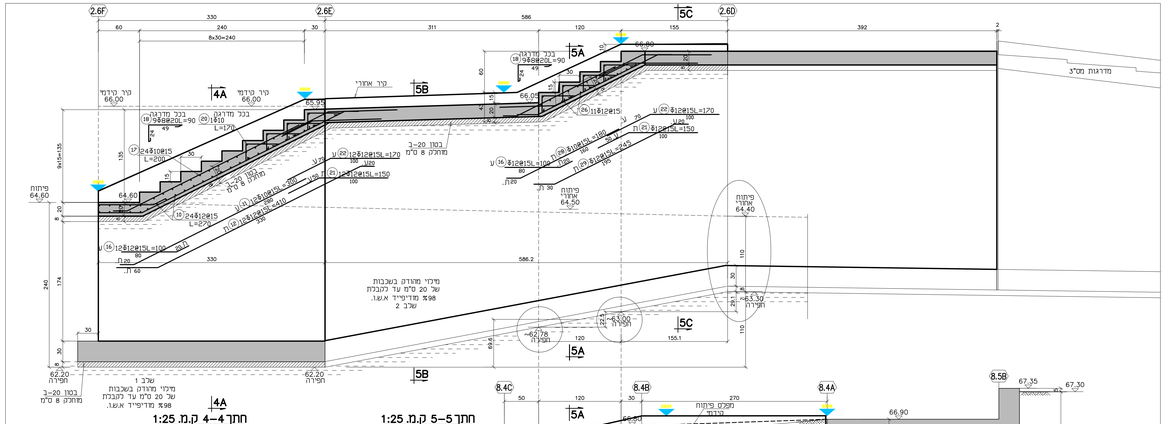

חתך 4–4 ק.נ. 1:25

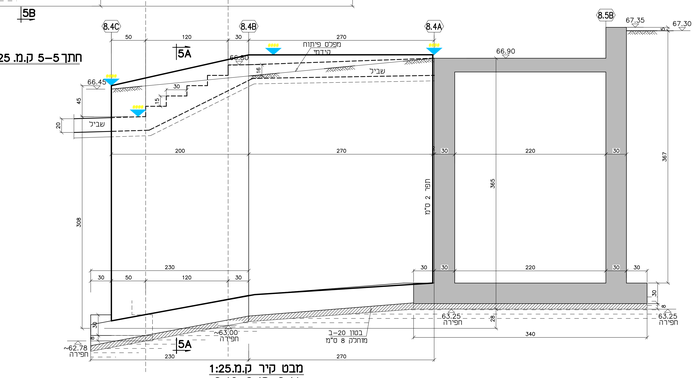

חתך 5–5 ק.נ. 1:25

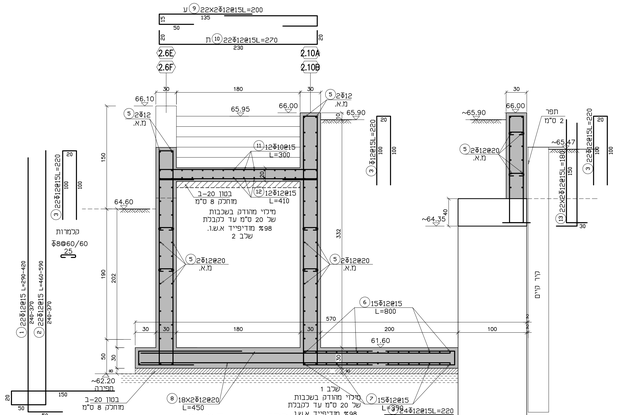

חתך 4A–4A ק.נ. 1:25

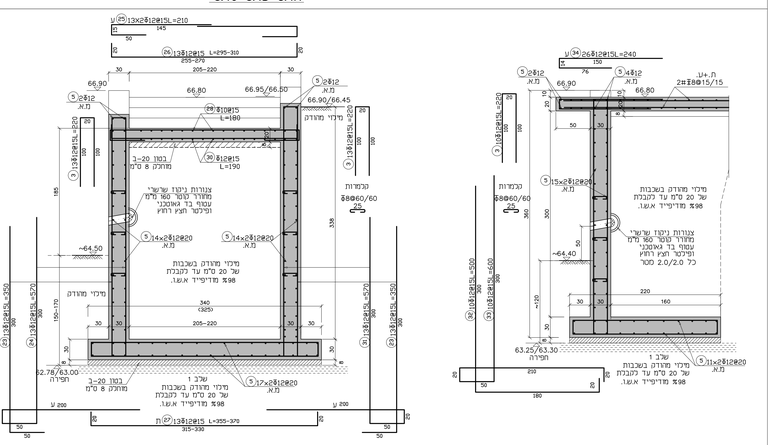

מבט קיר ק.נ. 1:25
8.4C–8.4B–8.4A

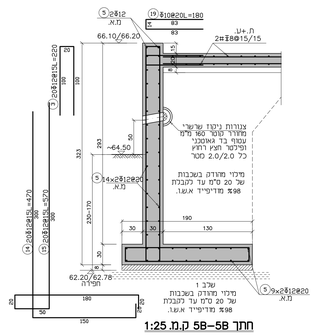

חתך 5B–5B ק.נ. 1:25

חתך 5A–5A ק.נ. 1:25
בתחום מדרגות

חתך 5C–5C ק.נ. 1:25

הערות:

1. סוג הבטון יהיה כדלקמן:
   1.1. בטון ב–20 בעובי 8 ס"מ מתחת למשטחי בטון ופלטות יסוד.
   1.2. בטון ב–40 בקירות, בפלטות יסוד ומשטחי בטון.
2. סוג הברזל: פ–500w.
3. חובה להזמין את המתכנן הקונסטרוקציה לצורך פיקוח עליון.
4. יש לבצע את העבודה העפר זאת כך העבודות הבינוס באישור בכתב של יועץ קרקע והבינוס.
5. יש לעבוד בתאום מלא עם תכניות הפיתוח של מתכנן הפיתוח.
6. כל המידות וכל המידות באתר יבוצעו ע"י מודד מוסמך ומנוסה.

ברזל הזיון המתואר בתוכניות אלה הוא מסוג פ–500w (ברזל רתיך) וסימנו ע"פ התקנים החדשים w

תאריך	הערה

מס'	תאריך	מס' ע	תיאור השינוי
			כיס יצחק רקש

אינג' יצחק ביק - מהנדס בינוי בע"מ
תכנון קונסטרוקציות • פיקוח • ניהול פרויקטים

Eng. Itzhak Bick
Civil Engineer - Structure Design

Eng. Itzhak Bick
Civil Engineer
14, Auerbach st.
RE-MON ISRAEL
40600

רחוב הסנסן 14, תל אביב, מיקוד 40600
טל' 077-7657663 ,ופקס 077-7670567
נייד: 052-8211798
Email : Ibbick@gmail.com
Internet : www.i-bick.com

ביצוע	○
לתכנון	●
לעיון	○

תאריך	מאשרים
05-02-2025	מנהלת מקצועית
05-02-2025	כיס יצחק

שם הפרויקט: מאגר מים, מכון שאיבה וטיפול-מצפה שלום נבטים

תאגיד מי נבטים
קירות תמכים
תכנית פיתוח-אזור 1
מרכז מדרגות, תחום
2.6F–2.6E–2.6D קירות
8.4C–8.4B–8.4A קירות

שרטט	MAI GRATAM
קנ.מידה	1:50
מספר	404
מס' תוכנית	
מס' גרסה	
מס' הפרויקט	