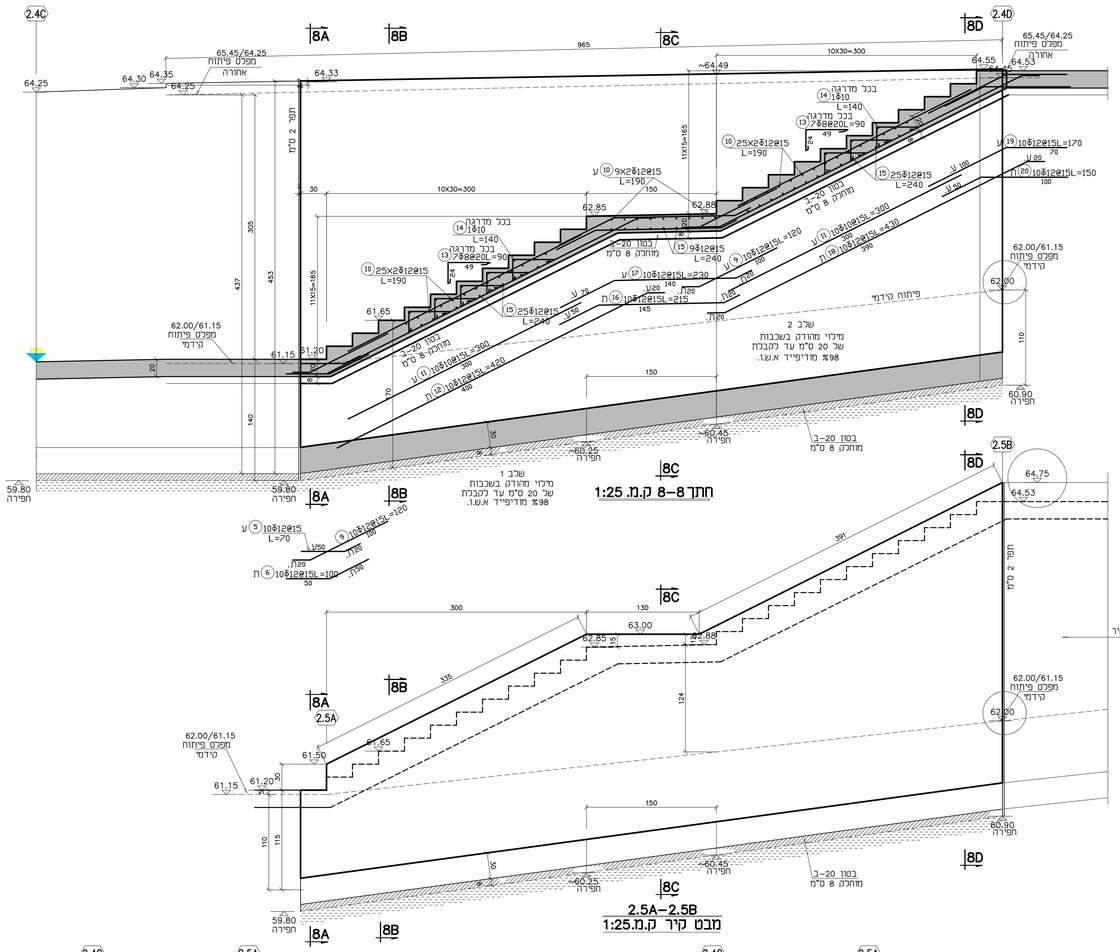

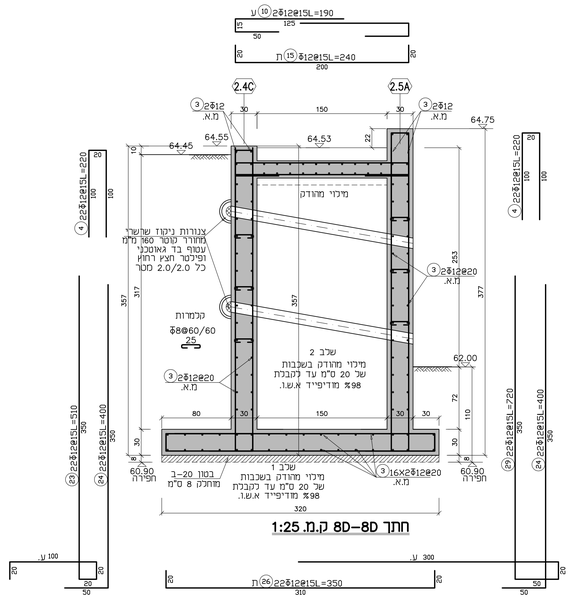

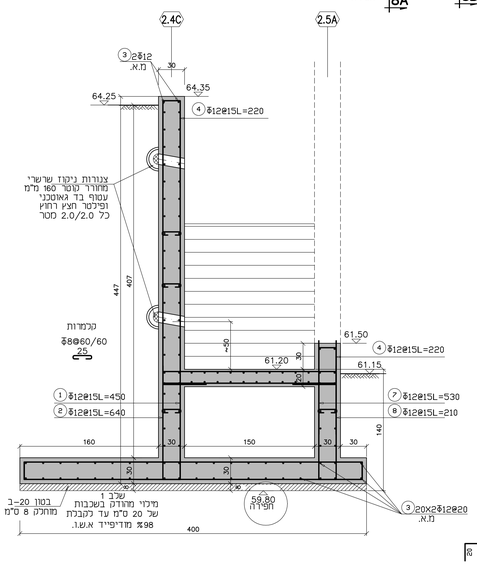

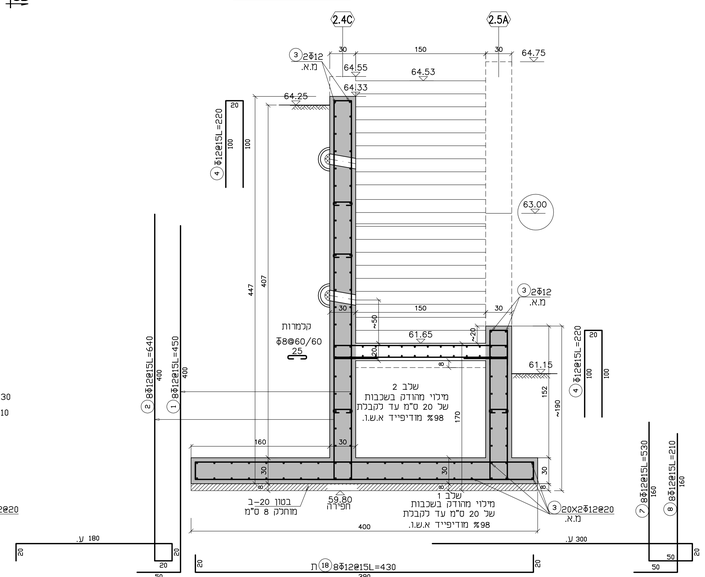

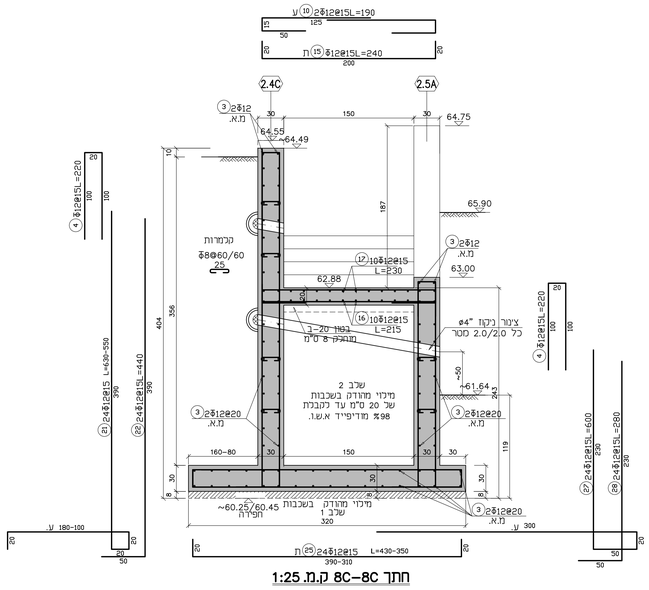

הערות:

1. סוג הבטון יהיה כדקמן:
   1.1. בטון ב–20 בעובי 8 ס"ממתחת למשטחי בטון ופלטות יסוד.
   1.2. בטון ב–40 בקירות, בפלטות יסוד ומשטחי בטון.
2. סוג הברזל פ–500w.
3. חובה להזמין את המתכנן הקונסטרוקציה לצורפיקוח עליון.
4. יש לבצע את העבודה העפר ואת כל העבודות הביסוס באישור בכתב של יועץ קרקע והביסוס.
5. יש לעבוד בתאום מלא עם תכניות הפיתוח של מתכנן הפיתוח.
6. כל המידות וכל המדידות באתר יבוצעו ע"י מודד מוסמך ומנוסה.

ברזל הזיון המתואר בתוכניות אלה
הוא מסוג פ–500W (ברזל רתיך)
וסימנו ע"פ התקנים החדשים Φw

תאריך	הסבה

0	בק יצחק	רשיון			
מס'	תאריך	אושר ע"י	תאור השינוי		

אינג' יצחק ביק - מהנדס בניין בע"מ
תכנון קונסטרוקציות - פיקוח - ניהול פרויקטים
Eng. Itzhak Bick
Civil Engineer
14 Aseken st.
Tel-Aviv 1661421
40600
Eng. Itzhak Bick
Civil Engineer - Structure Design
רחוב הכנסת 14 תל אביב מיקוד 40600
טל' 077-7670557 פקס' 077-7657693
עיר : 052-6211798
Email : itkblick@gmail.com
Internet : www.i-bick.com

רביצוע	○
למכרז	●
לעיון	○

שי זכויות יוצרים על התוכנית-אסור להעתיק ללא רשות

מאשרים	תאריך
שיקום סבסדנת סליאק	05-02-2025
עבדים בק יצחק	05-02-2025

שם המתקן מאגר מים, מסוג שאיבה ופיתוח-מצער שלום גבעתים

תאגיד מי גבעתים
קירות תומכים
תכנית פיתוח-אזור 1
פרטי מדרגות, חתכים
קירות 2.4C–2.4D
קירות 2.5A–2.5B

שם המשרד	שם המסמך	מספר
MAI GIVATAIM		407

מקור מידה	קנה מידה	דף מתוך כל הדפים
1:1	1:25	1_