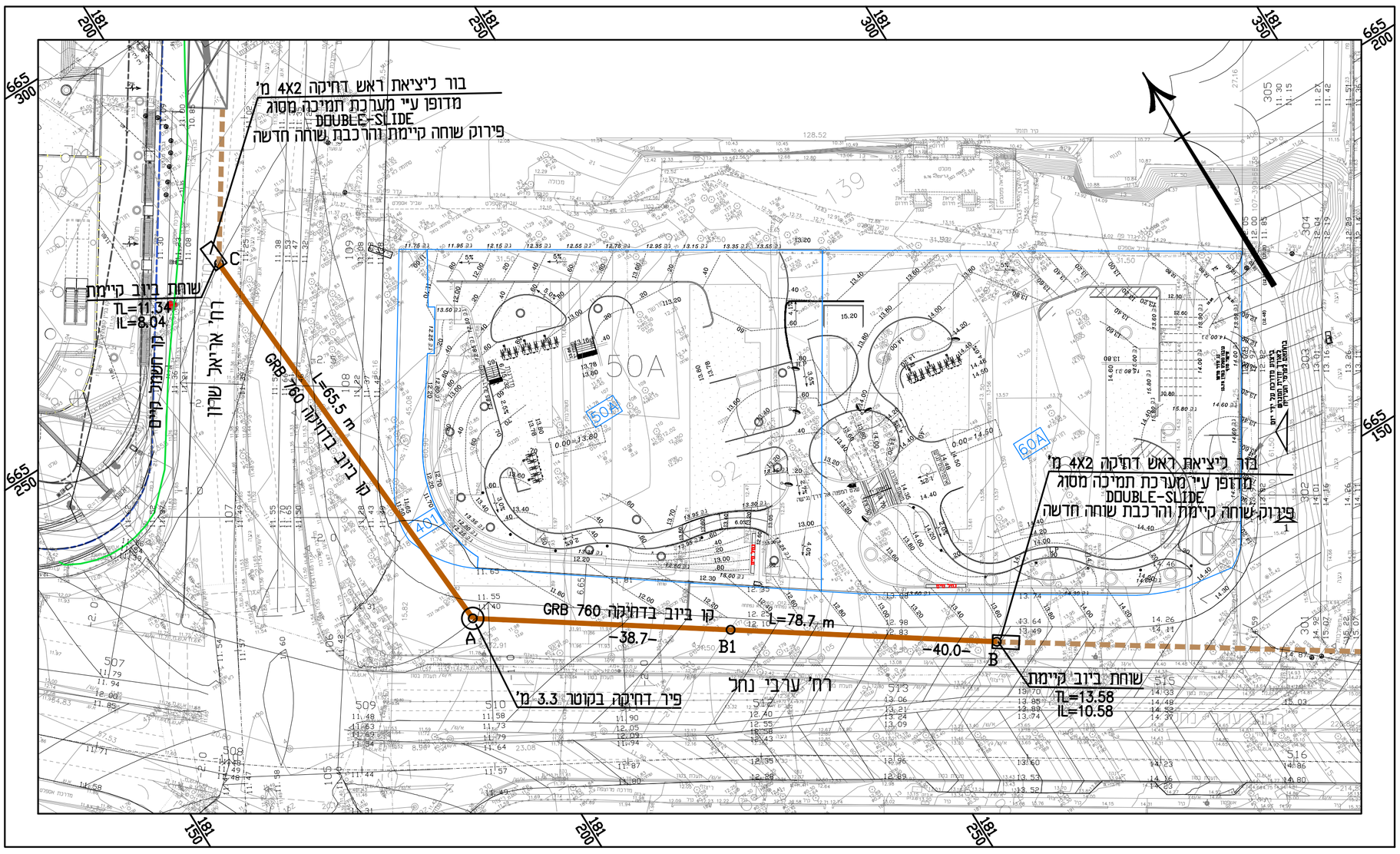

אחוד מהנדסים לעבודות מים

עמוס רון - מהנדס יועץ | נוסד 1952

רח' מוריה 22 רמת-גן 52381 ☎ טל. 03-6770494, פקס. 03-6778841

מס'	מהות העדכון	עדכן	תאריך
5			
4			
3			
2			
1			

גליון מס: 755/153I-1-03-01

תאריך: 02.07.26
שרטט: לורה
בדק: אלכס

נושא:
סיטי גבעתיים
צומת ערבי נחל-אריאל שרון

תכנית:
הנחת קו ביוב בקוטר 710 ממי

קנ"מ: 1:500 / 1:50/500

לעיון ☐ תאריך: 02.07.26
למכרז ☐ תאריך:
לביצוע ☐ תאריך:

המבצע אחראי לבדיקת המידות ולהתאמתן במקום
על המבצע לבקר את כל המידות ועל כל טעות
או אי התאמה עליו להודיע מיד למתכנן

מקרא:

קו ביוב קיים
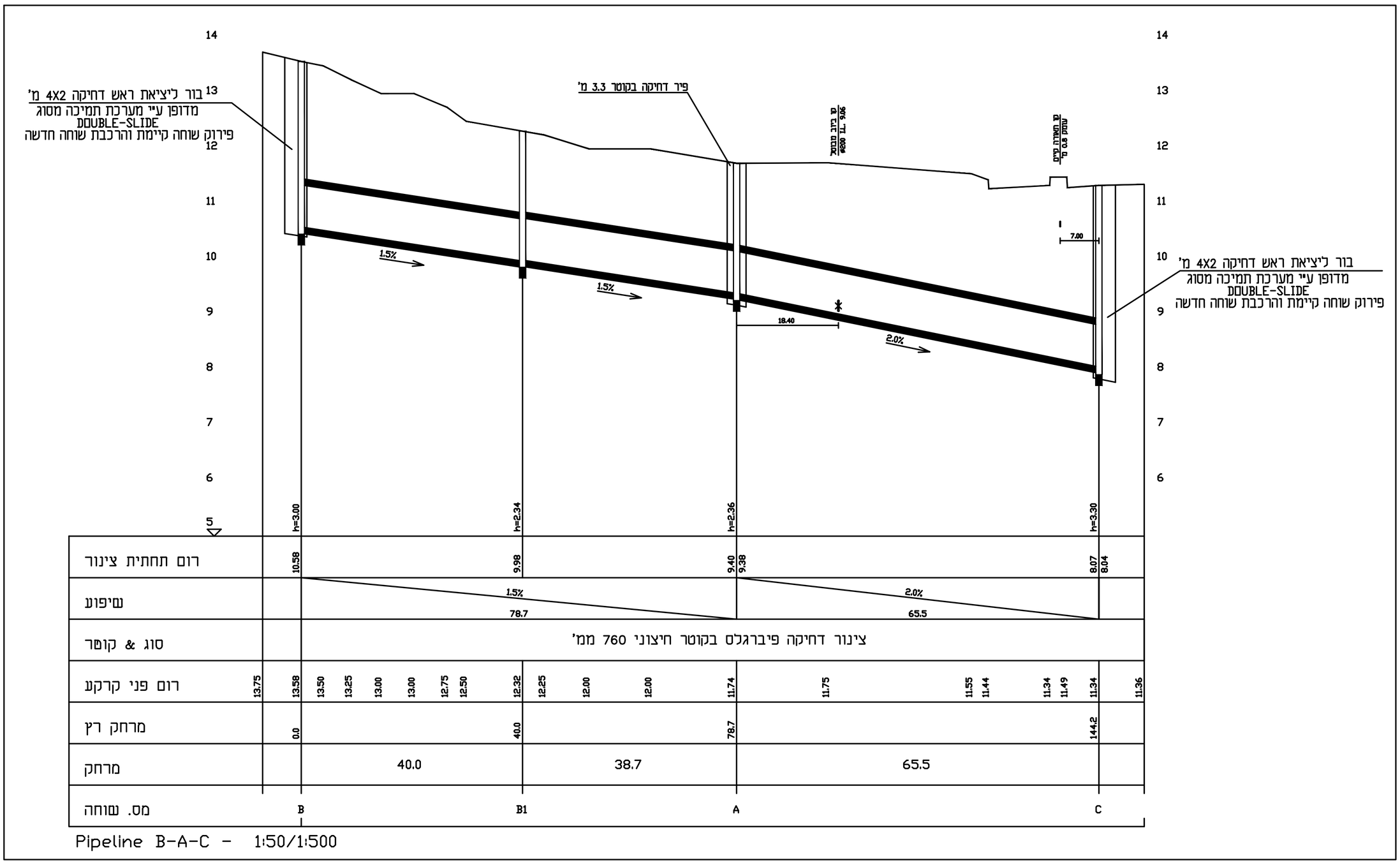
קו ביוב מתוכנן